PROFORBIOMED: Promoting renewable energies by developing an integrated strategy for the use of forest biomass.

Región de Murcia

proforbiomed
Promotion of residual forestry biomass in the Mediterranean basin

Roque Pérez Palazón.

Dirección General de Medio Ambiente. Consejería de Agricultura y Agua. Región de Murcia.

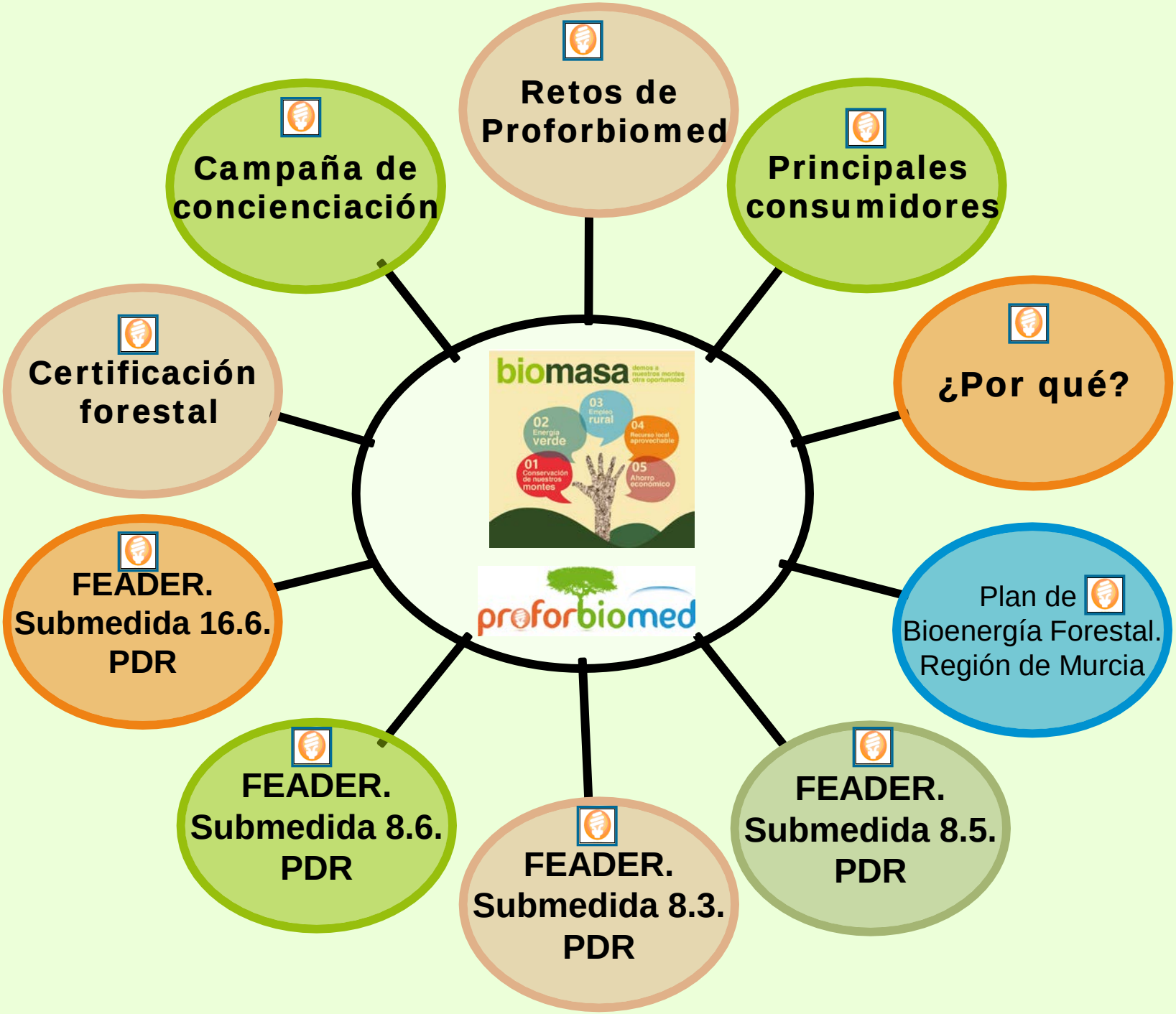
Retos de Proforbiomed
Principales consumidores
¿Por qué?
Plan de Bioenergía Forestal. Región de Murcia
FEADER. Submedida 8.5. PDR
FEADER. Submedida 8.3. PDR
FEADER. Submedida 8.6. PDR
FEADER. Submedida 16.6. PDR
Certificación forestal
Campaña de concienciación
biomasa
demos a nuestros montes otra oportunidad
01 Conservación de nuestros montes
02 Energía verde
03 Empleo rural
04 Recurso local aprovechable
05 Ahorro económico
proforbiomed

MILESTONES

proforbiomed
Promotion of residual forestry biomass in the Mediterranean basin

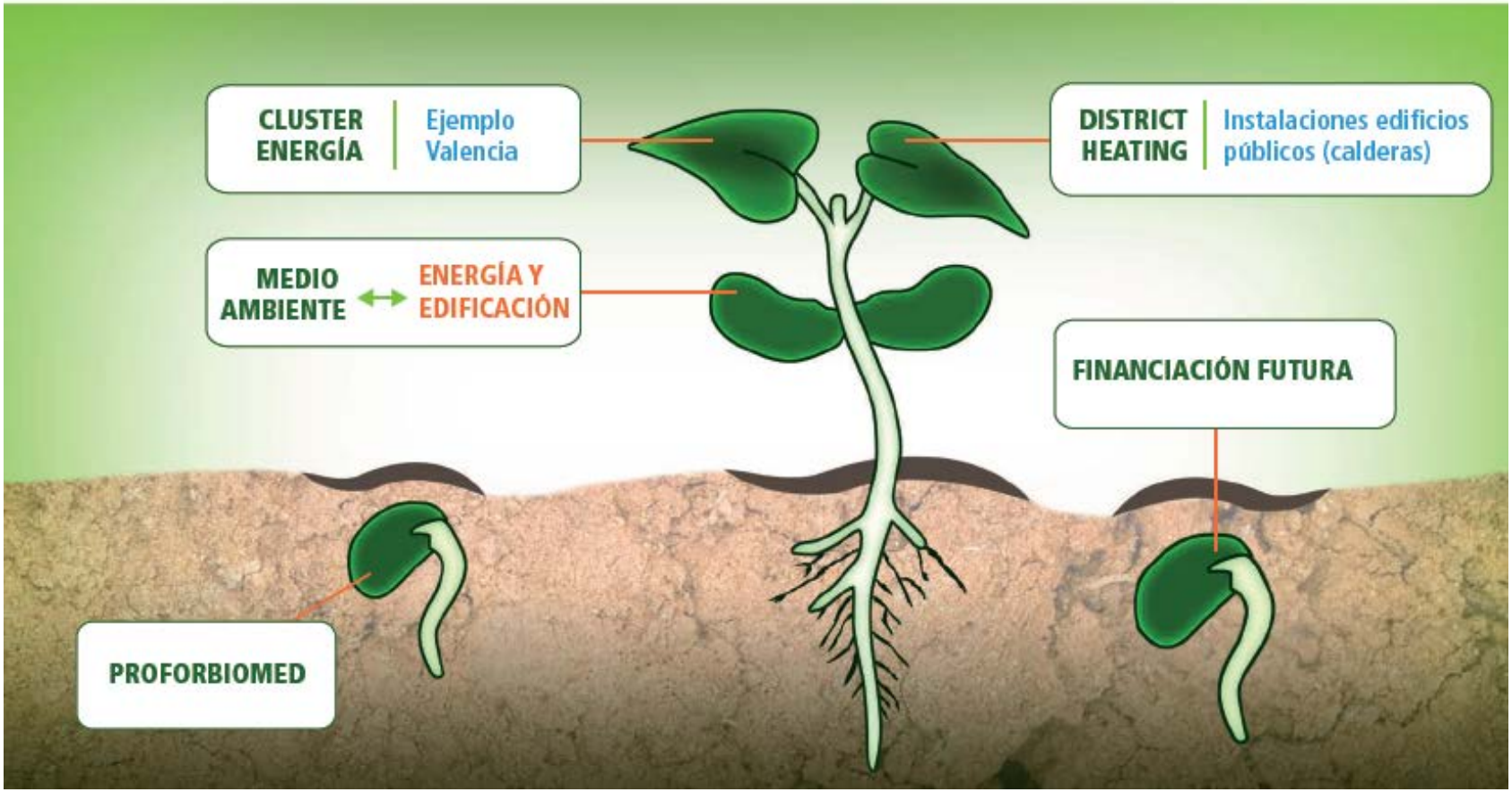

ZONA EN RES
PROYECTO DE CONSERVACION

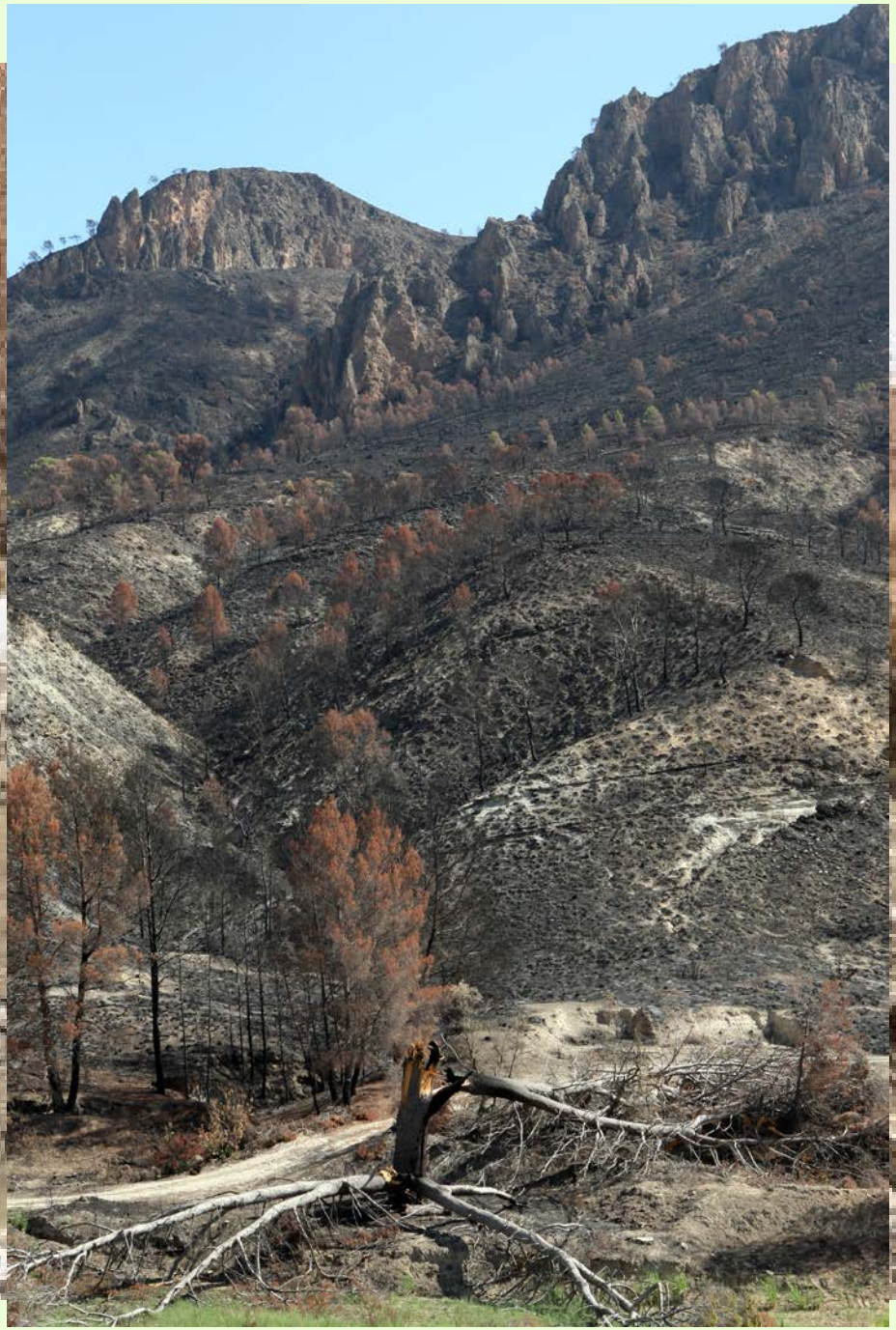

Región de Murcia
Consejería de Agricultura y Agua

proforbiomed

Promotion of residual forestry biomass in the Mediterranean basin

PLAN DE BIOENERGIA FORESTAL DE LA REGIÓN DE MURCIA

Dirección General de Medio Ambiente. Consejería de Agricultura y Agua. Región de Murcia

Noviembre 2014

ANEXO IV: LOCALIZACIÓN DE ACTUACIONES PRIORITARIAS_I

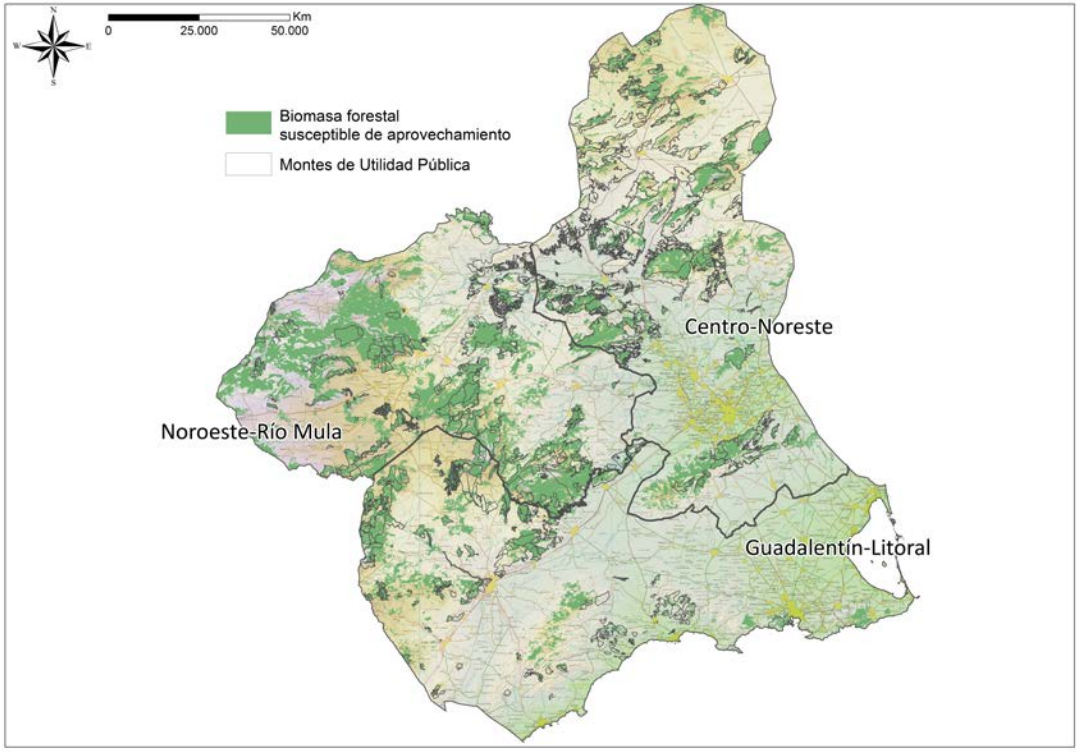

Submedida 8.5 PDR: Inversiones para incrementar la capacidad de adaptación y el valor medioambiental de los ecosistemas forestales:

Elaboración de **planes técnicos de gestión forestal** o de instrumentos equivalentes: paso previo para la realización de cualquier actuación.

Submedida 8.3 PDR: Prevención de daños causados a los bosques por incendios, desastres naturales y catástrofes

Submedida 8.6 PDR: Inversiones en tecnologías forestales y en la transformación, movilización y comercialización de productos forestales

Construcción del **Centro Logístico de Biomasa**

Submedida 16.6 PDR: Cooperación entre los agentes de la cadena para la producción sostenible de biomasa destinada a la producción y a los procesos industriales

Impulso del **Clúster de la Bioenergía de la Región de Murcia.**

Certificación forestal: garantía de sostenibilidad y comercialización de la biomasa

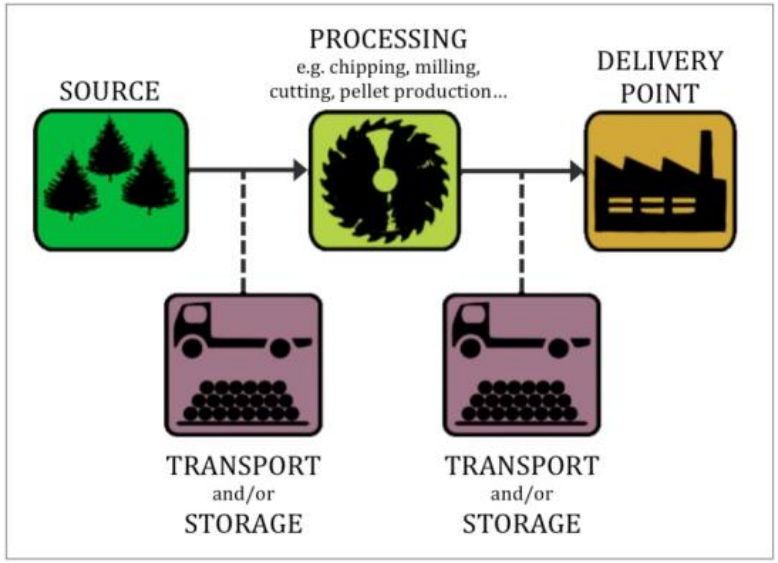

Y todo esto, **¿para que?**

Gracias por su atención

Contacto: Roque Pérez Palazón

palazon.roque@carm.es;